



AUTOZUBEHÖR

# Edelstahl-Kennzeichenhalter

License plate holder stainless steel • Support de plaque d'immatriculation en acier inoxydable • Portatarga in acciaio inox • Porta matricola acero inoxidable

## Hochglanzpolierter Edelstahlrahmen

- Kennzeichengröße bis 520 mm Breite
- Einfache und schnelle Montage des Kennzeichens
- Chemische Beständigkeit
- Für gerade und gewölbte Stoßstangen geeignet
- Kein Rosten  
Flugrost kann leicht mit handelsüblichen Polituren entfernt werden.
- Mit normaler Lackpolitur polierbar



### MONTAGE



1. Sicherungsclip (A) ausbrechen



2. Bei Bedarf verwenden Sie die im Produkt integrierten Beilagscheiben (C)



3. Montage am KFZ in das passende Montageloch



4. Clips (B) nach unten drücken



5. Kennzeichen einfügen:  
zuerst oben einfädeln, danach in den gesamten Rahmen einlegen



6. Clips (B) nach oben drücken bis diese deutlich einrasten

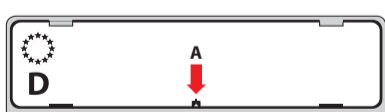

7. Sicherungsclip (A) einfügen und nach unten drücken

### DEMONTAGE

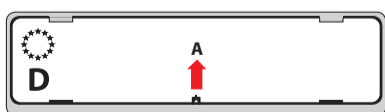

Sicherungsclip (A) mit Hilfe eines geeigneten Werkzeuges entfernen (z.B. Schraubenzieher). Danach gehen Sie in umgekehrter Reihenfolge vor.

Art.Nr. 18514

Hans Pfefferkorn Vertriebsgesellschaft mbH  
Hamelner Str. 53 • D-37619 Bodenwerder  
Tel. +49 (0) 5533 9705 0



4 007928 185143

